

NLIC

ระบบศูนย์ข้อมูลแรงงานแห่งชาติ

E-Book

วารสารระบบศูนย์ข้อมูลแรงงานแห่งชาติอิเล็กทรอนิกส์



เข้าสู่เว็บไซต์

ประจำเดือน กันยายน 2559

สอบถามรายละเอียดเพิ่มเติม ศูนย์เทคโนโลยีสารสนเทศและการสื่อสาร

สำนักงานปลัดกระทรวงแรงงาน 02-232-1414 และ 02-232-1436



สารบัญ

ข้อมูลจาก กรมการ จัดหางาน

1. การจัดหางานในประเทศ จำแนกรายภาค (หน้า 1.)
2. การขออนุญาตเดินทางไปทำงานต่างประเทศ จำแนกรายภาค (หน้า 2.)
3. จำนวนคนต่างด้าว คงเหลือทำงานอยู่ในประเทศไทย จำแนกรายภาค (หน้า 3.)
4. อัตราเติบโตการจัดหางานในประเทศปีนี้เทียบกับปีก่อน (หน้า 4.)
5. อัตราเติบโตการเดินทางไปทำงานต่างประเทศปีนี้เทียบกับปีก่อน (หน้า 5.)
6. อัตราเติบโตการจัดหางานในประเทศเดือนนี้เทียบกับเดือนก่อน (หน้า 6.)
7. อัตราเติบโตการเดินทางไปทำงานต่างประเทศเดือนนี้เทียบกับเดือนก่อน (หน้า 7.)

1. จำนวนสถานประกอบการและผู้ประกันตนในระบบประกันสังคมตาม
มาตรา 33 มาตรา 39 และมาตรา 40 จำแนกรายจังหวัด
(หน้า 8.)

ข้อมูลจาก สำนักงาน ประกันสังคม

ข้อมูลจาก กรมพัฒนา ฝีมือแรงงาน

1. จำนวนแรงงานที่ได้รับการฝึกยกระดับฝีมือ จำแนกตามกลุ่มสาขาอาชีพ
ทั่วราชอาณาจักร (หน้า 12.)
2. จำนวนแรงงานที่ได้รับการฝึกอาชีพเสริม จำแนกตามกลุ่มสาขาอาชีพ ทั่ว
ราชอาณาจักร (หน้า 13.)
3. จำนวนแรงงานที่ได้รับการฝึกเตรียมเข้าทำงาน จำแนกตามกลุ่มสาขา
อาชีพ ทั่วราชอาณาจักร (หน้า 14.)
4. การทดสอบมาตรฐานฝีมือแรงงานแห่งชาติ จำแนกตามกลุ่มสาขาอาชีพ
ทั่วราชอาณาจักร (หน้า 15.)

1. สิทธิประโยชน์ที่ลูกจ้างได้รับกรณียื่นคำร้องด้านการคุ้มครองแรงงาน
จำแนกตามประเภทของเงินที่ได้รับ (หน้า 16.)
2. การแก้ไขปัญหาแรงงาน จำแนกตามประเภทปัญหาแรงงาน (หน้า 17.)
3. สวัสดิการนอกเหนือกฎหมาย จำแนกตามประเภทอุตสาหกรรม (หน้า 18.)
4. ผลการตรวจสอบความปลอดภัยในสถานประกอบการ (หน้า 20.)

ข้อมูลจาก กรมสวัสดิการ และคุ้มครอง แรงงาน

ข้อมูลจาก
กรมการ
จัดหางาน

1. การจัดหางานในประเทศ จำแนกรายภาค
(ข้อมูลวันที่ 1 - 30 กันยายน 2559)

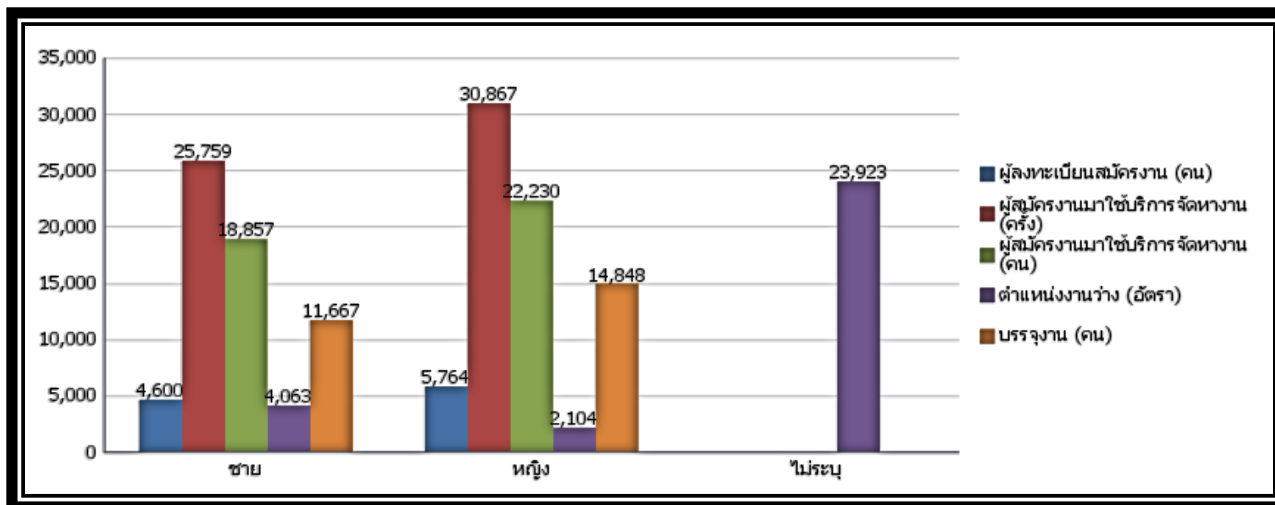

แหล่งที่มาของข้อมูล : 2 ตุลาคม ปี 2559 กรมการจัดหางาน

จังหวัด	ผู้ลงทะเบียนสมัครงาน (คน)				ผู้สมัครงานมาใช้บริการจัดหางาน (ครั้ง)				ผู้สมัครงานมาใช้บริการจัดหางาน (คน)				ตำแหน่งงานว่าง (อัตรา)				บรรจุงาน (คน)			
	ชาย	หญิง	ไม่ระบุ	รวม	ชาย	หญิง	ไม่ระบุ	รวม	ชาย	หญิง	ไม่ระบุ	รวม	ชาย	หญิง	ไม่ระบุ	รวม	ชาย	หญิง	ไม่ระบุ	รวม
ทั่วราชอาณาจักร	4,600	5,764	0	10,364	25,759	30,867	0	56,626	18,857	22,230	0	41,087	4,063	2,104	23,923	30,090	11,667	14,848	0	26,515
กรุงเทพมหานคร	413	322	0	735	4,765	5,546	0	10,311	3,648	4,191	0	7,839	1,179	489	5,682	7,350	2,369	3,131	0	5,500
ภาคกลาง	1,634	1,812	0	3,446	10,033	12,329	0	22,362	7,570	9,075	0	16,645	1,423	658	9,824	11,905	4,196	5,486	0	9,682
ภาคเหนือ	1,122	1,609	0	2,731	3,822	4,379	0	8,201	2,638	3,083	0	5,721	497	322	2,684	3,503	1,877	2,047	0	3,924
ภาคตะวันออกเฉียงเหนือ	1,015	1,442	0	2,457	4,843	5,685	0	10,528	3,373	3,936	0	7,309	440	203	3,046	3,689	2,047	2,524	0	4,571
ภาคใต้	416	579	0	995	2,296	2,928	0	5,224	1,628	1,945	0	3,573	524	432	2,687	3,643	1,178	1,660	0	2,838



ข้อมูลจาก
กรมการ
จัดหางาน

2. การขออนุญาตเดินทางไปทำงานต่างประเทศ จำแนกรายภาค
(ข้อมูลวันที่ 1 - 30 กันยายน 2559)

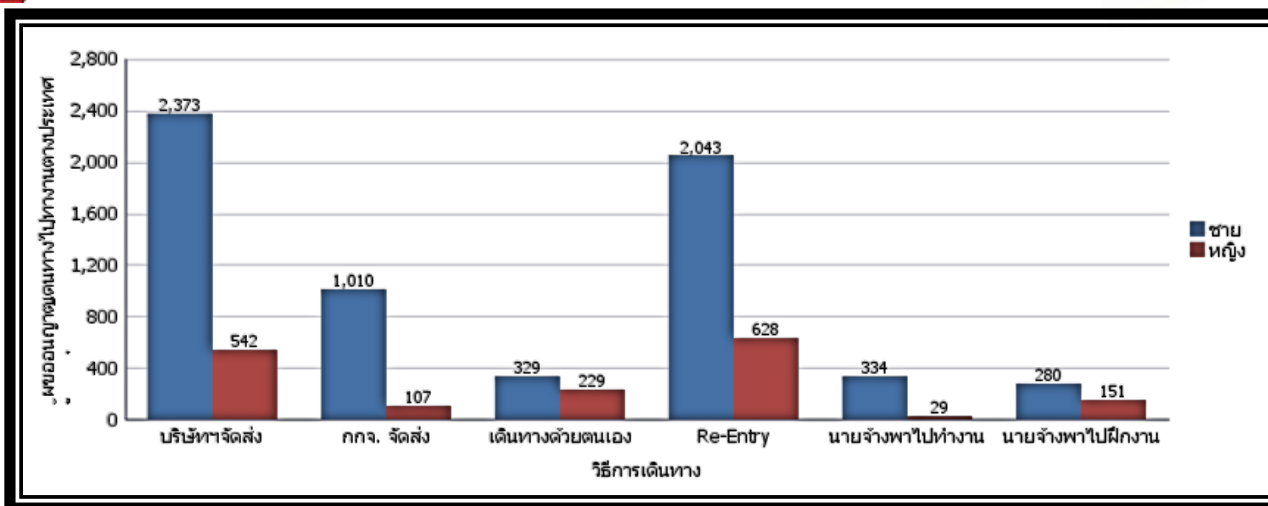

แหล่งที่มาของข้อมูล : 2 ตุลาคม ปี 2559 กรมการจัดหางาน

จังหวัด	รวม	ชาย	หญิง	บริษัทจัดส่ง			กกจ. จัดส่ง			เดินทางด้วยตนเอง			Re-Entry			นายจ้างพาไปทำงาน			นายจ้างพาไปฝึกงาน		
				รวม	ชาย	หญิง	รวม	ชาย	หญิง	รวม	ชาย	หญิง	รวม	ชาย	หญิง	รวม	ชาย	หญิง	รวม	ชาย	หญิง
ทั่วราชอาณาจักร	8,055	6,369	1,686	2,915	2,373	542	1,117	1,010	107	558	329	229	2,671	2,043	628	363	334	29	431	280	151
กรุงเทพมหานคร	5,174	4,112	1,062	2,915	2,373	542	1,117	1,010	107	364	188	176	524	342	182	178	171	7	76	28	48
ภาคกลาง	909	688	221	0	0	0	0	0	0	38	26	12	393	288	105	156	142	14	322	232	90
ภาคเหนือ	525	419	106	0	0	0	0	0	0	32	27	5	458	378	80	10	2	8	25	12	13
ภาคตะวันออกเฉียงเหนือ	1,250	1,024	226	0	0	0	0	0	0	109	81	28	1,138	940	198	3	3	0	0	0	0
ภาคใต้ รวม	197	126	71	0	0	0	0	0	0	15	7	8	158	95	63	16	16	0	8	8	0

ข้อมูลจาก
กรมการ
จัดหางาน

3. จำนวนคนต่างด้าว คงเหลือทำงานอยู่ในประเทศไทย จำแนกรายภาค
(ข้อมูลวันที่ 1 - 30 กันยายน 2559)

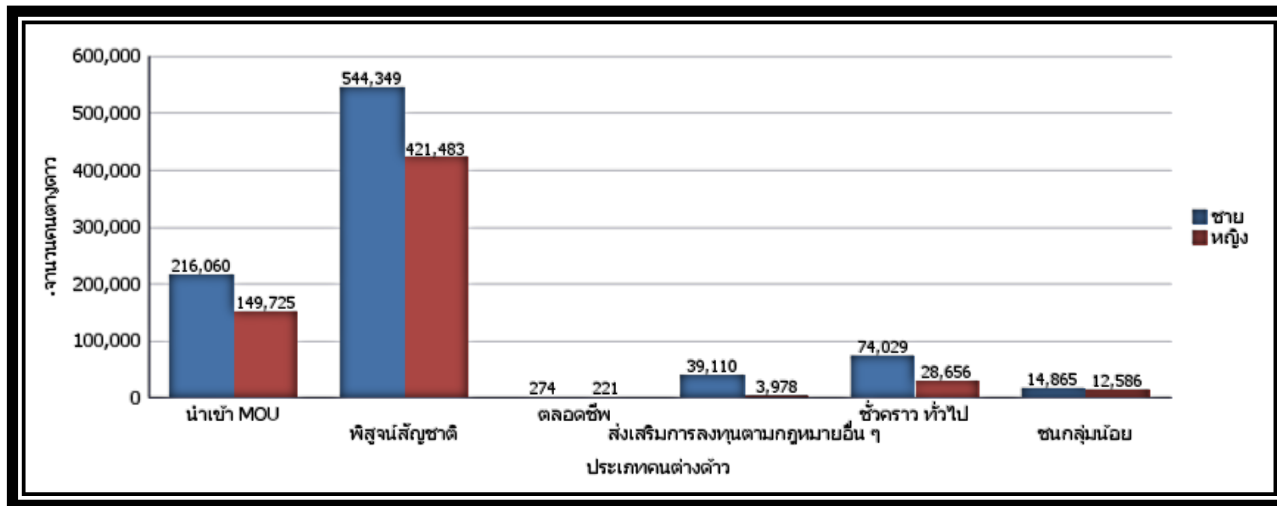

แหล่งที่มาของข้อมูล : 7 ตุลาคม ปี 2559 กรมการจัดหางาน

จังหวัด	รวม	ชาย	หญิง	นำเข้า MOU			พิษณุสัญญาชาติ			ดลลอดซีฟ			ส่งเสริมการลงทุนตามกฎหมายอื่น ๆ			ชั่วคราว ทัวไป			ชนกลุ่มน้อย		
				รวม	ชาย	หญิง	รวม	ชาย	หญิง	รวม	ชาย	หญิง	รวม	ชาย	หญิง	รวม	ชาย	หญิง	รวม	ชาย	หญิง
ทั่วราชอาณาจักร	1,505,336	888,687	616,649	365,785	216,060	149,725	965,832	544,349	421,483	495	274	221	43,088	39,110	3,978	102,685	74,029	28,656	27,451	14,865	12,586
กรุงเทพมหานคร	274,448	178,187	96,261	80,320	53,051	27,269	107,861	56,289	51,572	1	1	0	30,189	27,272	2,917	53,273	40,306	12,967	2,804	1,268	1,536
ภาคกลาง	773,761	451,758	322,003	222,945	127,592	95,353	507,367	291,860	215,507	0	0	0	10,893	10,211	682	24,114	17,315	6,799	8,442	4,780	3,662
ภาคเหนือ	150,058	75,707	74,351	10,659	4,449	6,210	115,114	57,333	57,781	3	1	2	1,051	816	235	7,789	4,694	3,095	15,442	8,414	7,028
ภาคตะวันออกเฉียงเหนือ	20,702	10,512	10,190	10,531	5,261	5,270	6,247	2,847	3,400	1	1	0	413	384	29	3,144	1,846	1,298	366	173	193
ภาคใต้	286,367	172,523	113,844	41,330	25,707	15,623	229,243	136,020	93,223	490	271	219	542	427	115	14,365	9,868	4,497	397	230	167



ข้อมูลจาก
กรมการ
จัดหางาน

4. อัตราเติบโตการจัดหางานในประเทศปี 2559 เทียบปีก่อน
(ข้อมูลเดือน กันยายน ปี 2559)

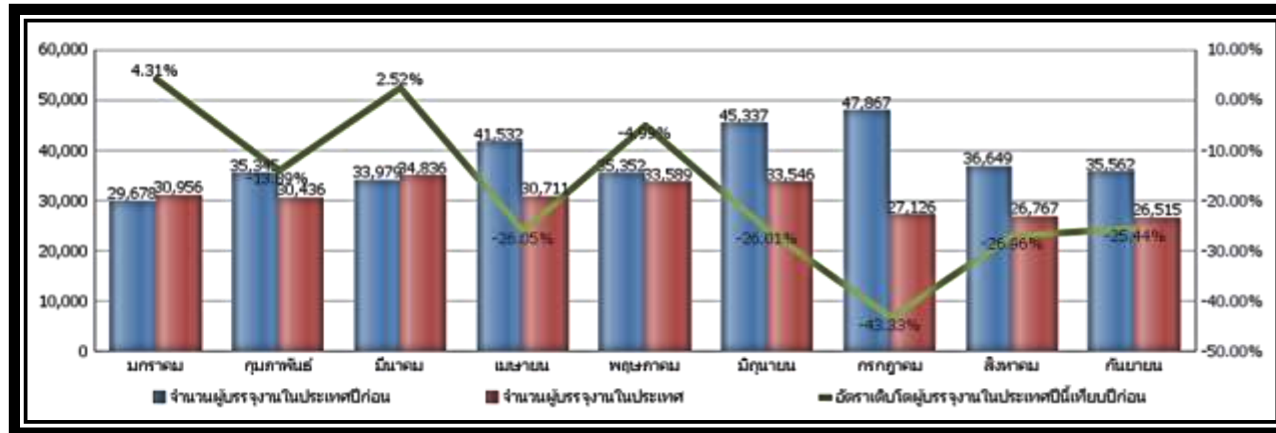

แหล่งที่มาของข้อมูล : 13 ตุลาคม ปี 2559 กรมการจัดหางาน : ประมวลผลโดย ศูนย์ข้อมูลแรงงานแห่งชาติ

	มกราคม	กุมภาพันธ์	มีนาคม	เมษายน	พฤษภาคม	มิถุนายน	กรกฎาคม	สิงหาคม	กันยายน
จำนวนผู้บรรจงานในประเทศปีก่อน	29,678	35,345	33,979	41,532	35,352	45,337	47,867	36,649	35,562
จำนวนผู้บรรจงานในประเทศ	30,956	30,436	34,836	30,711	33,589	33,546	27,126	26,767	26,515
อัตราเติบโตผู้บรรจงานในประเทศปีนี้เทียบกับปีก่อน	4.31%	-13.89%	2.52%	-26.05%	-4.99%	-26.01%	-43.33%	-26.96%	-25.44%



ข้อมูลจาก
กรมการ
จัดหางาน

5. อัตราเติบโตการเดินทางไปทำงานต่างประเทศปี 2559 เทียบปีก่อน
(ข้อมูลเดือน กันยายน ปี 2559)

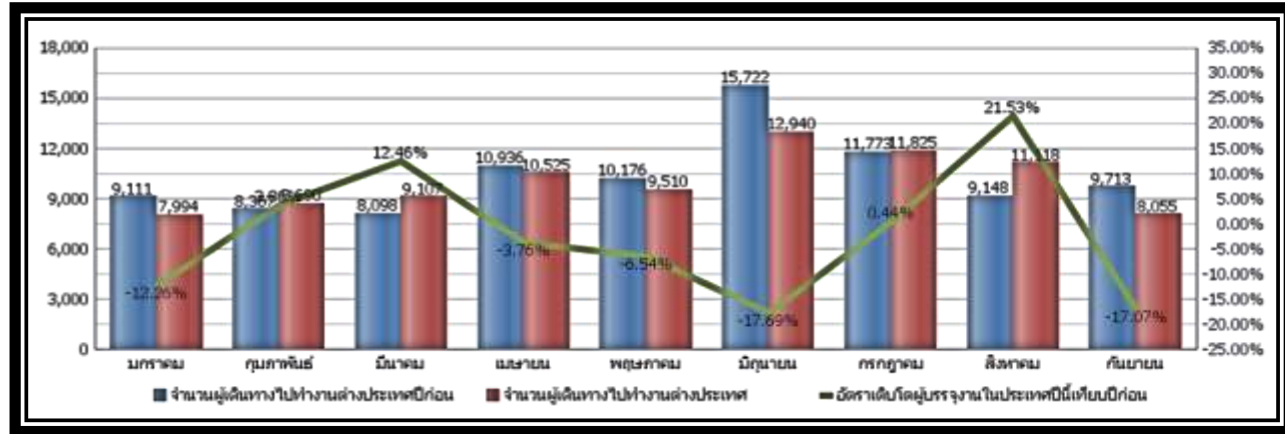

แหล่งที่มาของข้อมูล : 13 ตุลาคม ปี 2559 กรมการจัดหางาน : ประมวลผลโดย ศูนย์ข้อมูลแรงงานแห่งชาติ

	มกราคม	กุมภาพันธ์	มีนาคม	เมษายน	พฤษภาคม	มิถุนายน	กรกฎาคม	สิงหาคม	กันยายน
จำนวนผู้เดินทางไปทำงานต่างประเทศปีก่อน	9,111	8,367	8,098	10,936	10,176	15,722	11,773	9,148	9,713
จำนวนผู้เดินทางไปทำงานต่างประเทศ	7,994	8,690	9,107	10,525	9,510	12,940	11,825	11,118	8,055
อัตราเติบโตผู้บรรจุนงานในประเทศปีนี้เทียบกับปีก่อน	-12.26%	3.86%	12.46%	-3.76%	-6.54%	-17.69%	0.44%	21.53%	-17.07%



ข้อมูลจาก
กรมการ
จัดหางาน

6. อัตราเติบโตการจัดหางานในประเทศเดือนนี้เทียบเดือนก่อน ปี 2559
(ข้อมูลเดือน กันยายน ปี 2559)

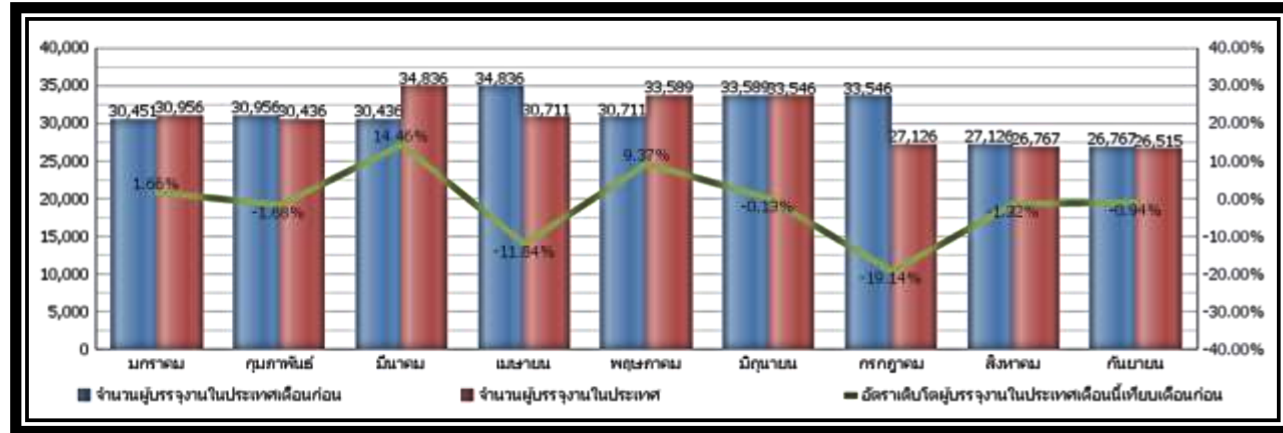

แหล่งที่มาของข้อมูล : 13 ตุลาคม ปี 2559 กรมการจัดหางาน : ประมวลผลโดย ศูนย์ข้อมูลแรงงานแห่งชาติ

	2559									
	มกราคม	กุมภาพันธ์	มีนาคม	เมษายน	พฤษภาคม	มิถุนายน	กรกฎาคม	สิงหาคม	กันยายน	
จำนวนผู้บรรจุนานาชาติเดือนก่อน	30,451	30,956	30,436	34,836	30,711	33,589	33,546	27,126	26,767	
จำนวนผู้บรรจุนานาชาติ	30,956	30,436	34,836	30,711	33,589	33,546	27,126	26,767	26,515	
อัตราเติบโตผู้บรรจุนานาชาติเดือนนี้เทียบเดือนก่อน	1.66%	-1.68%	14.46%	-11.84%	9.37%	-0.13%	-19.14%	-1.32%	-0.94%	



ข้อมูลจาก
กรมการ
จัดหางาน

7. อัตราเติบโตการเดินทางไปทำงานต่างประเทศเดือนนี้เทียบกับเดือนก่อน ปี 2559
(ข้อมูลเดือน กันยายน ปี 2559)

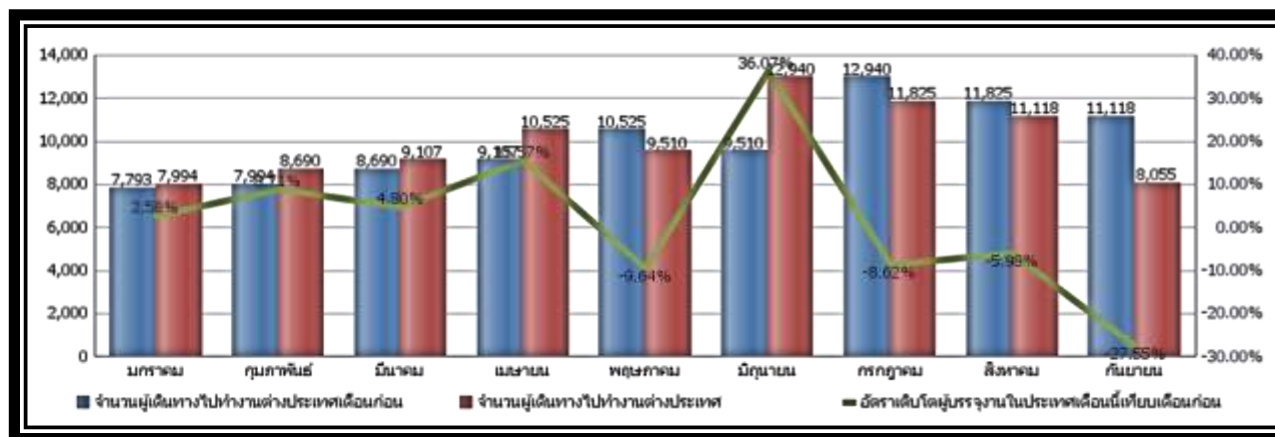

แหล่งที่มาของข้อมูล : 13 ตุลาคม ปี 2559 กรมการจัดหางาน : ประมวลผลโดย ศูนย์ข้อมูลแรงงานแห่งชาติ

	มกราคม	กุมภาพันธ์	มีนาคม	เมษายน	พฤษภาคม	มิถุนายน	กรกฎาคม	สิงหาคม	กันยายน
จำนวนผู้เดินทางไปทำงานต่างประเทศเดือนก่อน	7,793	7,994	8,690	9,107	10,525	9,510	12,940	11,825	11,118
จำนวนผู้เดินทางไปทำงานต่างประเทศ	7,994	8,690	9,107	10,525	9,510	12,940	11,825	11,118	8,055
อัตราเติบโตผู้บรรจงานในประเทศเดือนนี้เทียบกับเดือนก่อน	2.58%	8.71%	4.80%	15.57%	-9.64%	36.07%	-8.62%	-5.98%	-27.55%



ข้อมูลจาก
สำนักงาน
ประกันสังคม

1. จำนวนผู้ประกันตนในระบบประกันสังคมตามมาตรา 33 มาตรา 39 และมาตรา 40 จำแนกรายจังหวัด (ข้อมูล ณ เดือน กันยายน 2559)

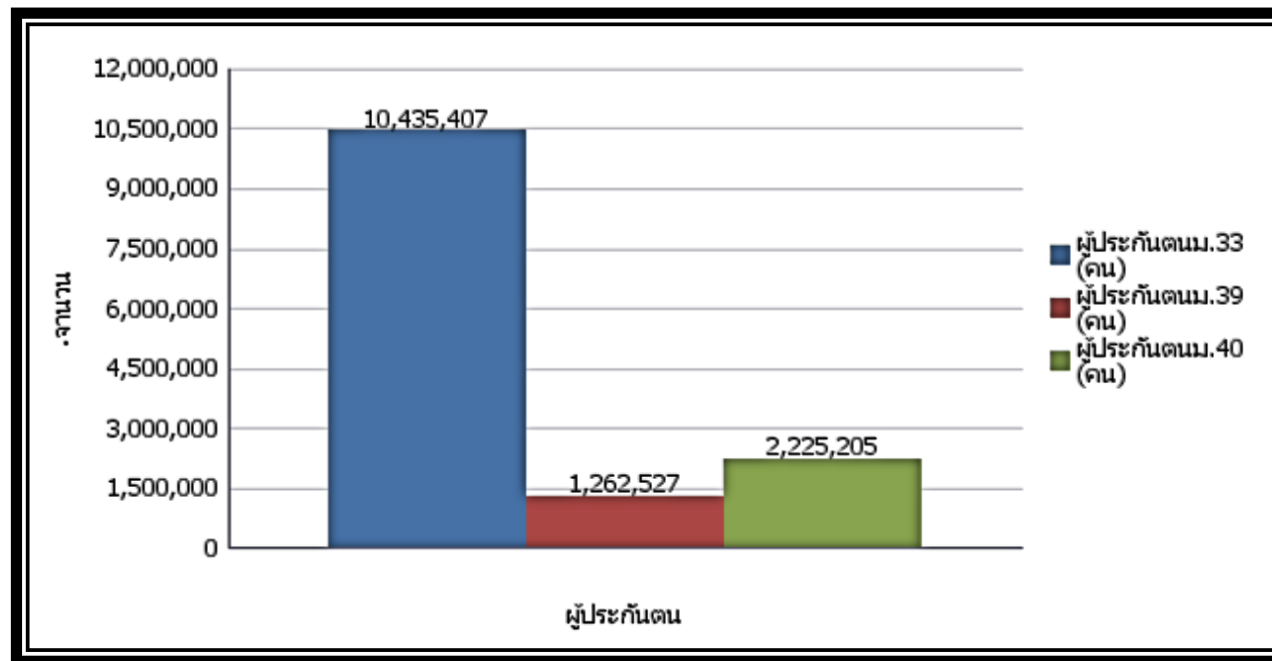

แหล่งที่มาของข้อมูล : กันยายน ปี 2559 กองวิจัยและพัฒนา สำนักงานประกันสังคม



จังหวัด	ผู้ประกันตนม.33 (คน)	ผู้ประกันตนม.39 (คน)	ผู้ประกันตนม.40 (คน)
ทั่วราชอาณาจักร	10,435,407	1,262,527	2,225,205
กรุงเทพมหานคร Total	3,636,475	334,733	330,949
กรุงเทพมหานคร	3,636,475	334,733	330,949
ภาคกลาง Total	4,461,844	490,638	611,284
สมุทรปราการ	725,148	85,723	45,867
นนทบุรี	308,880	49,998	38,036
ปทุมธานี	389,219	66,956	43,725
พระนครศรีอยุธยา	328,631	23,722	25,577
อ่างทอง	12,852	4,572	20,052
ลพบุรี	81,166	9,115	25,475
สิงห์บุรี	20,210	3,172	14,263
ชัยนาท	16,686	3,860	13,628
สระบุรี	167,403	14,662	26,638
ชลบุรี	680,316	59,836	40,811
ระยอง	391,922	24,962	25,939
จันทบุรี	33,719	7,003	17,817
ตราด	13,982	2,562	17,153
ฉะเชิงเทรา	212,197	14,372	23,492
ปราจีนบุรี	133,564	7,415	18,960
นครนายก	22,317	3,169	12,649
สระแก้ว	20,044	4,898	21,567
ราชบุรี	96,466	15,544	27,010
กาญจนบุรี	58,710	8,344	25,494
สุพรรณบุรี	43,493	10,014	22,758
นครปฐม	215,574	23,897	29,016
สมุทรสาคร	370,687	28,511	32,735
สมุทรสงคราม	15,713	4,060	12,569
เพชรบุรี	47,890	6,547	12,348
ประจวบคีรีขันธ์	55,055	7,724	17,705
ภาคเหนือ Total	559,100	99,082	381,945
เชียงใหม่	28,872	6,436	28,036
ลำพูน	70,719	11,232	28,053
ลำปาง	13,304	2,272	17,132
อุตรดิตถ์	28,876	6,724	23,093
แพร่	7,959	2,035	16,992
น่าน	8,411	1,717	12,508
พะเยา	13,664	2,482	13,453



จังหวัด	ผู้ประกันตนม.33 (คน)	ผู้ประกันตนม.39 (คน)	ผู้ประกันตนม.40 (คน)
เชียงราย	133,736	16,295	37,385
แม่ฮ่องสอน	63,305	11,073	44,187
นครสวรรค์	21,206	5,218	19,722
อุทัยธานี	17,504	4,567	15,702
กำแพงเพชร	30,505	5,169	18,777
ตาก	33,777	6,209	23,624
สุโขทัย	26,415	4,142	19,492
พิษณุโลก	30,566	7,781	29,288
พิจิตร	16,569	3,170	17,095
เพชรบูรณ์	13,712	2,560	17,406
ภาคตะวันออกเฉียงเหนือ Total	1,045,614	231,524	588,292
นครราชสีมา	210,518	71,655	54,853
บุรีรัมย์	72,720	12,350	31,838
สุรินทร์	53,898	11,184	35,311
ศรีสะเกษ	18,115	4,599	22,774
อุบลราชธานี	18,301	5,264	27,920
ยโสธร	15,273	4,973	23,108
ชัยภูมิ	16,174	5,379	25,141
อำนาจเจริญ	60,082	17,313	31,287
บึงกาฬ	6,763	1,090	8,056
หนองบัวลำภู	52,584	10,973	34,263
ขอนแก่น	10,037	2,575	17,107
อุดรธานี	28,177	4,842	23,653
เลย	29,002	3,849	24,267
หนองคาย	17,711	5,033	16,545
มหาสารคาม	56,161	10,605	33,177
ร้อยเอ็ด	19,975	5,323	27,944
กาฬสินธุ์	36,794	6,385	31,552
สกลนคร	243,705	31,778	52,091
นครพนม	41,905	7,522	28,313
มุกดาหาร	37,719	8,832	39,092
ภาคใต้ Total	732,374	106,550	312,735
นครศรีธรรมราช	61,065	12,789	43,935
กระบี่	41,926	4,379	20,189
พังงา	20,063	2,960	14,595
ภูเก็ต	145,658	22,204	18,658
สุราษฎร์ธานี	107,526	12,321	32,438
ระนอง	15,178	1,636	10,373
ชุมพร	29,796	4,840	15,970

จังหวัด	ผู้ประกันตนม.33 (คน)	ผู้ประกันตนม.39 (คน)	ผู้ประกันตนม.40 (คน)
สงขลา	178,543	25,200	40,877
สตูล	12,503	2,376	14,280
ตรัง	38,532	5,420	21,341
พัทลุง	17,974	4,752	22,247
ปัตตานี	22,761	2,851	24,080
ยะลา	21,678	2,715	15,424
นราธิวาส	19,171	2,107	18,328





1. จำนวนแรงงานที่ได้รับการฝึกยกระดับฝีมือ จำแนกตามกลุ่มสาขาอาชีพ
 ทั่วราชอาณาจักร ปี 2559 (ข้อมูลเดือน กันยายน 2559)

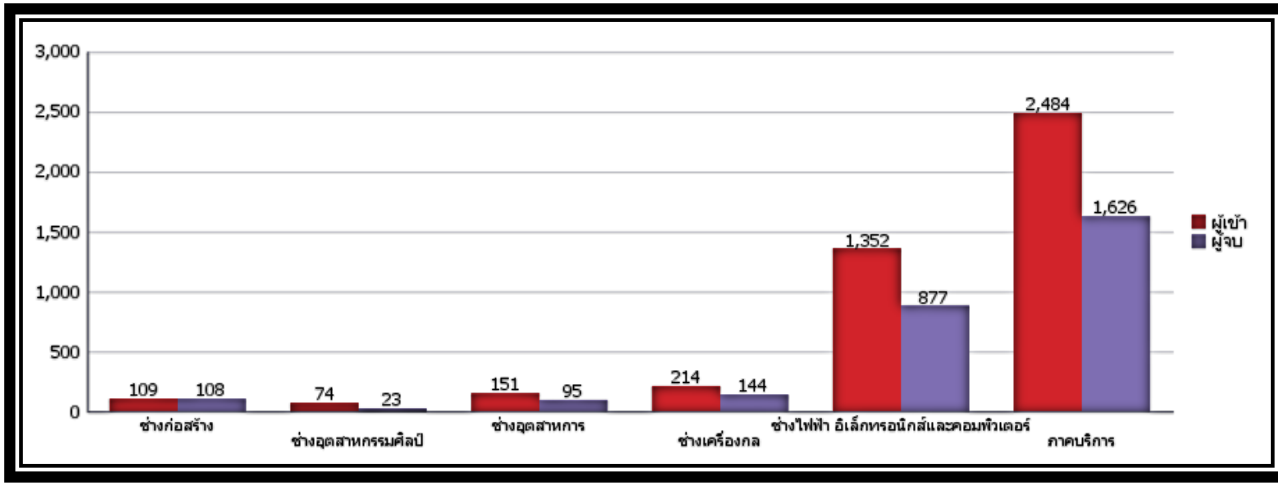

แหล่งที่มาของข้อมูล : 27 ตุลาคม 2559 กรมพัฒนาฝีมือแรงงาน

ชื่อกลุ่มสาขาอาชีพ	ผู้เข้า		ผู้เข้า Total	ผู้จบ		ผู้จบ Total
	ชาย	หญิง		ชาย	หญิง	
รวม	2,513	1,871	4,384	1,646	1,227	2,873
ช่างก่อสร้าง	93	16	109	92	16	108
ช่างอุตสาหกรรมศิลป์	41	33	74	1	22	23
ช่างอุตสาหกรรม	137	14	151	89	6	95
ช่างเครื่องกล	212	2	214	143	1	144
ช่างไฟฟ้า อิเล็กทรอนิกส์และคอมพิวเตอร์	1,148	204	1,352	699	178	877
ภาคบริการ	882	1,602	2,484	622	1,004	1,626



2. จำนวนแรงงานที่ได้รับการฝึกอาชีพเสริม จำแนกตามกลุ่มสาขาอาชีพ
 ทัวราชอาณาจักร ปี 2559 (ข้อมูลเดือน กันยายน 2559)

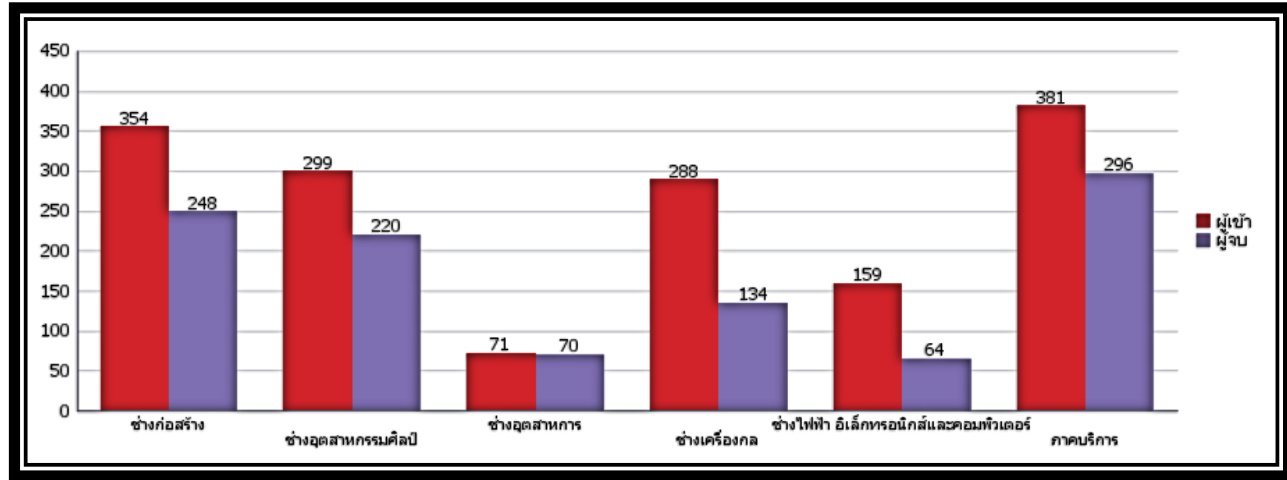

แหล่งที่มาของข้อมูล : 27 ตุลาคม 2559 กรมพัฒนาฝีมือแรงงาน

ชื่อกลุ่มสาขาอาชีพ	ผู้เข้า		ผู้เข้า Total	ผู้จบ		ผู้จบ Total
	ชาย	หญิง		ชาย	หญิง	
รวม	999	553	1,552	646	386	1,032
ช่างก่อสร้าง	336	18	354	230	18	248
ช่างอุตสาหกรรมศิลป์	53	246	299	51	169	220
ช่างอุตสาหกรรม	71	0	71	70	0	70
ช่างเครื่องกล	282	6	288	131	3	134
ช่างไฟฟ้า อิเล็กทรอนิกส์และคอมพิวเตอร์	156	3	159	64	0	64
ภาคบริการ	101	280	381	100	196	296

ข้อมูลจาก
กรมพัฒนา
ฝีมือแรงงาน



3. จำนวนแรงงานที่ได้รับการฝึกเตรียมเข้าทำงาน จำแนกตามกลุ่มสาขาอาชีพ
ทั่วราชอาณาจักร ปี 2559 (ข้อมูลเดือน กันยายน 2559)

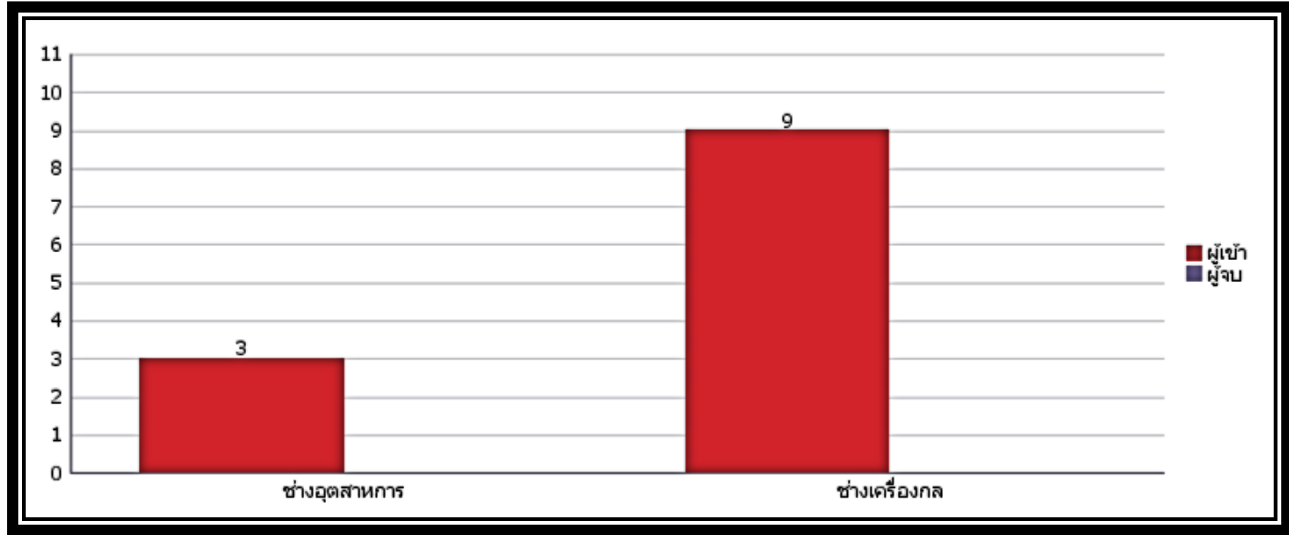

แหล่งที่มาของข้อมูล : 27 ตุลาคม 2559 กรมพัฒนาฝีมือแรงงาน

ชื่อกลุ่มสาขาอาชีพ	ผู้เข้า	ผู้เข้า Total	ผู้จบ	ผู้จบTotal
	ชาย		ชาย	
รวม	12	12	0	0
ช่างอุตสาหกรรม	3	3	0	0
ช่างเครื่องกล	9	9	0	0



ข้อมูลจาก
กรมพัฒนา
ฝีมือแรงงาน



4. การทดสอบมาตรฐานฝีมือแรงงานแห่งชาติ จำแนกตามกลุ่มสาขาอาชีพ
ทั่วราชอาณาจักร ปี 2559 (ข้อมูลเดือน กันยายน 2559)

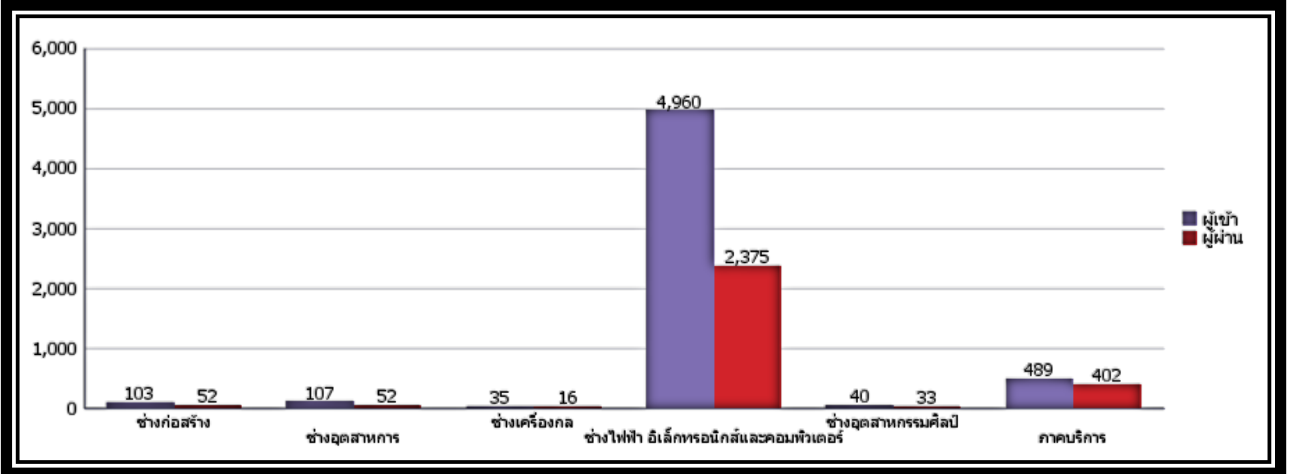

แหล่งที่มาของข้อมูล : 27 ตุลาคม 2559 กรมพัฒนาฝีมือแรงงาน

กลุ่มสาขาอาชีพการทดสอบ	ผู้เข้า		ผู้เข้า Total	ผู้ผ่าน		ผู้ผ่าน Total
	ชาย	หญิง		ชาย	หญิง	
รวม	5,247	487	5,734	2,544	386	2,930
ช่างก่อสร้าง	98	5	103	52	0	52
ช่างอุตสาหกรรม	101	6	107	46	6	52
ช่างเครื่องกล	35	0	35	16	0	16
ช่างไฟฟ้า อิเล็กทรอนิกส์และคอมพิวเตอร์	4,902	58	4,960	2,354	21	2,375
ช่างอุตสาหกรรมศิลป์	40	0	40	33	0	33
ภาคบริการ	71	418	489	43	359	402



1. สิทธิประโยชน์ที่ลูกจ้างได้รับกรณียื่นคำร้องด้านการคุ้มครองแรงงาน
 จำแนกตามประเภทของเงินที่ได้รับ (ข้อมูลวันที่ 1 - 30 กันยายน 2559)

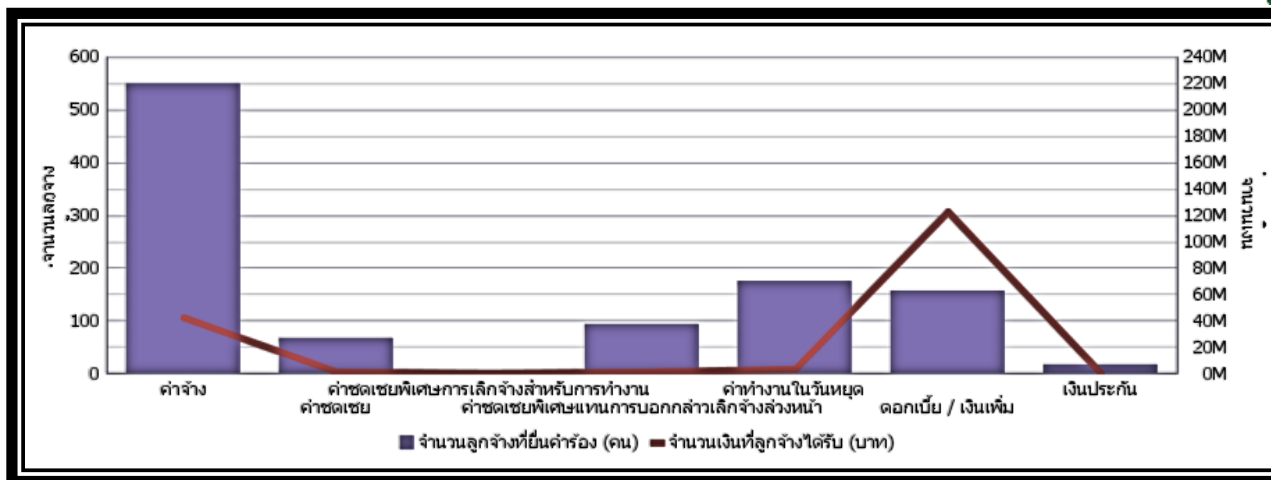

แหล่งที่มาของข้อมูล : 9 พฤศจิกายน 2559 กรมสวัสดิการและคุ้มครองแรงงาน

ประเภทของเงิน	จำนวนลูกจ้างที่ยื่นคำร้อง (คน)	จำนวนเงินที่ลูกจ้างได้รับ (บาท)
ค่าจ้าง	549	42,821,665
ค่าชดเชย	67	1,512,771
ค่าชดเชยพิเศษการเลิกจ้างสำหรับการทำงาน	6	626,786
ค่าชดเชยพิเศษแทนการบอกกล่าวเลิกจ้างล่วงหน้า	94	1,473,828
ค่าทำงานในวันหยุด	174	3,395,859
ดอกเบี้ย / เงินเพิ่ม	157	122,696,597
เงินประกัน	17	76,584

2. การแก้ไขปัญหาแรงงาน จำแนกตามประเภทปัญหาแรงงาน เดือน กันยายน 2559
(ข้อมูลวันที่ 1 - 30 กันยายน 2559)

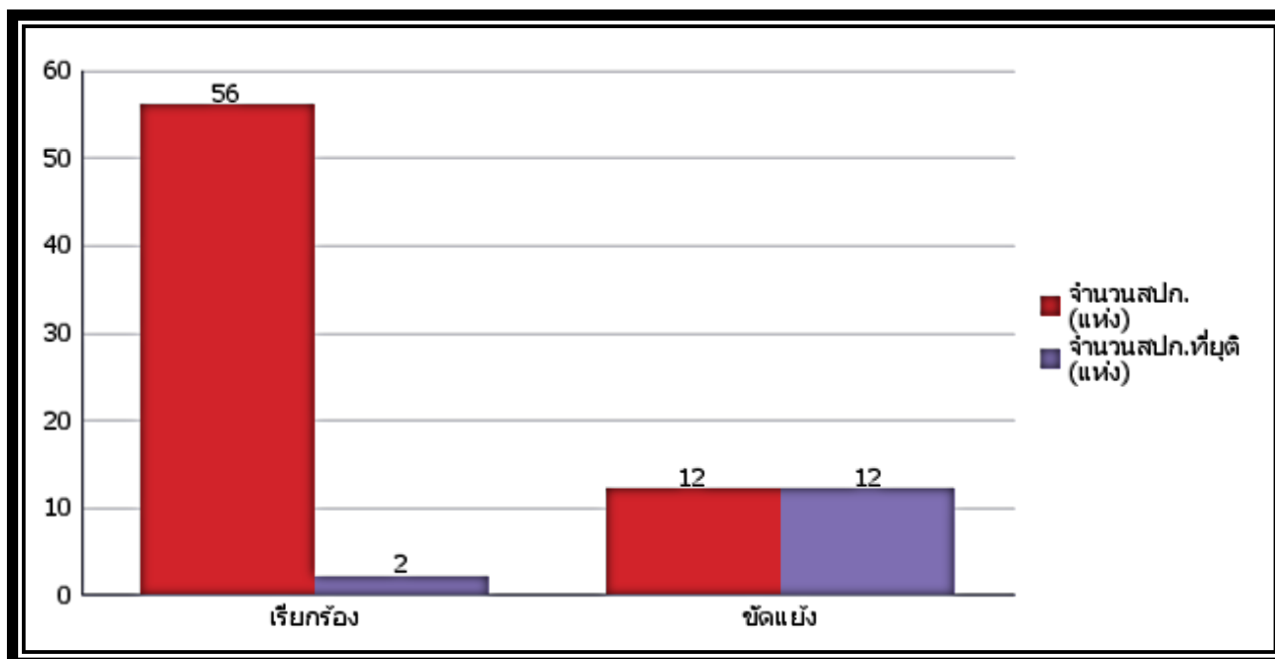

แหล่งที่มาของข้อมูล : 9 พฤศจิกายน 2559 กรมสวัสดิการและคุ้มครองแรงงาน

ประเภทปัญหาแรงงาน	จำนวนสปก. (แห่ง)	จำนวนสปก.ที่ยุติ (แห่ง)
เรือก่อ	56	2
ขัดแย้ง	12	12

3. สถิติการนอกเหนือกฎหมาย จำแนกตามประเภทอุตสาหกรรม
เดือน กันยายน 2559
(ข้อมูลวันที่ 1 – 30 กันยายน 2559)



ประเภทอุตสาหกรรม	จำนวนสปก.ที่จัด สวัสดิการ (แห่ง)	จำนวนลูกจ้างที่ได้รับ การส่งเสริม (คน)
การขนส่งทางน้ำ	19	706
การขนส่งทางอากาศ	12	609
การขายส่ง การขายปลีก การซ่อมยานยนต์และจักรยานยนต์	5	75
การจัดการน้ำเสีย	1	14
การผลิตกระดาษและ ผลิตภัณฑ์ที่แปรรูปจากกระดาษ	2	1,366
การผลิตถ่านโค้ก และผลิตภัณฑ์จากการกลั่นปิโตรเลียม	1	1,005
การผลิตผลิตภัณฑ์คอมพิวเตอร์ อิเล็กทรอนิกส์ และอุปกรณ์ทางทัศนศาสตร์	3	468
การผลิตผลิตภัณฑ์ที่ทำจากโลหะประดิษฐ์ ยกเว้น เครื่องจักรและอุปกรณ์	15	8,500
การผลิตผลิตภัณฑ์ประเภทอื่น ๆ	8	24,873
การผลิตผลิตภัณฑ์ยางและพลาสติก	1	11
การผลิตยานยนต์ รถพ่วงและรถกึ่งพ่วง	6	938
การผลิตอุปกรณ์ไฟฟ้า	4	1,280
การผลิตเคมีภัณฑ์ และผลิตภัณฑ์เคมี	7	1,560
การผลิตเครื่องจักรและเครื่องมือ ซึ่งมีได้จัดประเภทไว้ในที่อื่น	5	459
การผลิตเครื่องหนัง และผลิตภัณฑ์ที่เกี่ยวข้อง	22	5,094
การผลิตเฟอร์นิเจอร์	6	992
การผลิตผลิตภัณฑ์พื้นฐานและการผลิตสูตรตำรับทางเภสัชกรรม	5	1,051
การผลิตเสื้อผ้าเครื่องแต่งกาย	1	75
การผลิตโลหะขั้นมูลฐาน	5	660
การพิมพ์ และการผลิตซ้ำสื่อบันทึก	2	1,647
การวิจัยและพัฒนาเชิงวิทยาศาสตร์	0	56
การศึกษา	2	1,487
การเก็บกักน้ำ การจัดหา น้ำ และการจ่ายน้ำ	5	5,251
การเพาะปลูกและการเลี้ยงสัตว์ การล่าสัตว์และกิจกรรมบริการที่เกี่ยวข้อง	1	65
กิจกรรมการจัดผังรายการโทรทัศน์ และกิจกรรมการแพร่ภาพกระจายเสียง	6	894
กิจกรรมการบริการสารสนเทศ	4	639
กิจกรรมการพนันและการเสี่ยงโชค	3	25
กิจกรรมของสำนักงานใหญ่ กิจกรรมการให้คำปรึกษาด้านการบริหารจัดการ	4	1,691

ประเภทอุตสาหกรรม	จำนวนสปก.ที่จัด สวัสดิการ (แห่ง)	จำนวนลูกจ้างที่ได้รับ การส่งเสริม (คน)
กิจกรรมด้านการกีฬา ความบันเทิงและนันทนาการ	4	522
กิจกรรมทางวิชาชีพ วิทยาศาสตร์ และเทคนิคอื่นๆ	7	580
กิจกรรมที่เกี่ยวกับคลังสินค้าและกิจกรรมสนับสนุนการขนส่ง	15	2,059
ที่พักแรม	15	702

แหล่งที่มาข้อมูล : 9 พฤศจิกายน 2559 กรมสวัสดิการและคุ้มครองแรงงาน

4. ผลการตรวจสอบความปลอดภัยในสถานประกอบการ เดือน กันยายน 2559
(ข้อมูลวันที่ 1 – 30 กันยายน 2559)

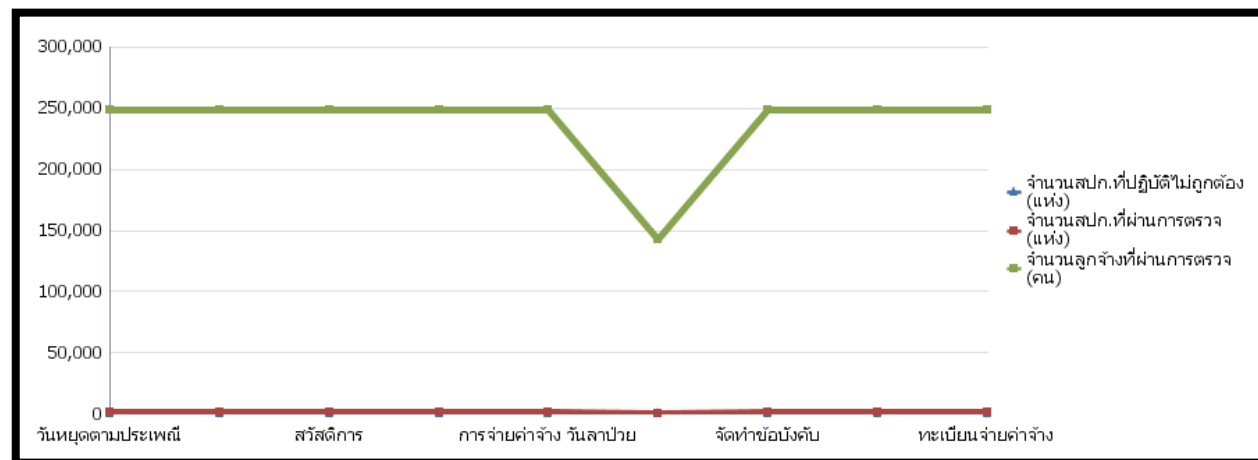

แหล่งที่มาของข้อมูล : 9 พฤศจิกายน 2559 กรมสวัสดิการและคุ้มครองแรงงาน

เรื่องที่ปฏิบัติไม่ถูกต้อง	จำนวนสปก.ที่ปฏิบัติไม่ถูกต้อง (แห่ง)	จำนวนสปก.ที่ผ่านการตรวจ (แห่ง)	จำนวนลูกจ้างที่ผ่านการตรวจ (คน)
วันหยุดตามประเพณี	154	1,488	248,900
วันหยุดพักผ่อนประจำปี	154	1,488	248,900
สวัสดิการ	154	1,488	248,900
การจ่ายค่าจ้าง วันหยุดพักผ่อนประจำปี	154	1,488	248,900
การจ่ายค่าจ้าง วันลาป่วย	154	1,488	248,900
ค่าจ้างขั้นต่ำ	73	617	143,066
จัดทำข้อบังคับ	154	1,487	248,824
ทะเบียนลูกจ้าง	154	1,488	248,900
ทะเบียนจ่ายค่าจ้าง	154	1,488	248,900